

Etterspørsel etter veterinære tjenester i husdyrhold

Hanne Refsholt
Konsernsjef TINE BA

22. februar 2010

Helsestatus stadig bedre – hvor lenge vil det vare?

Sjukdomsbehandlinger

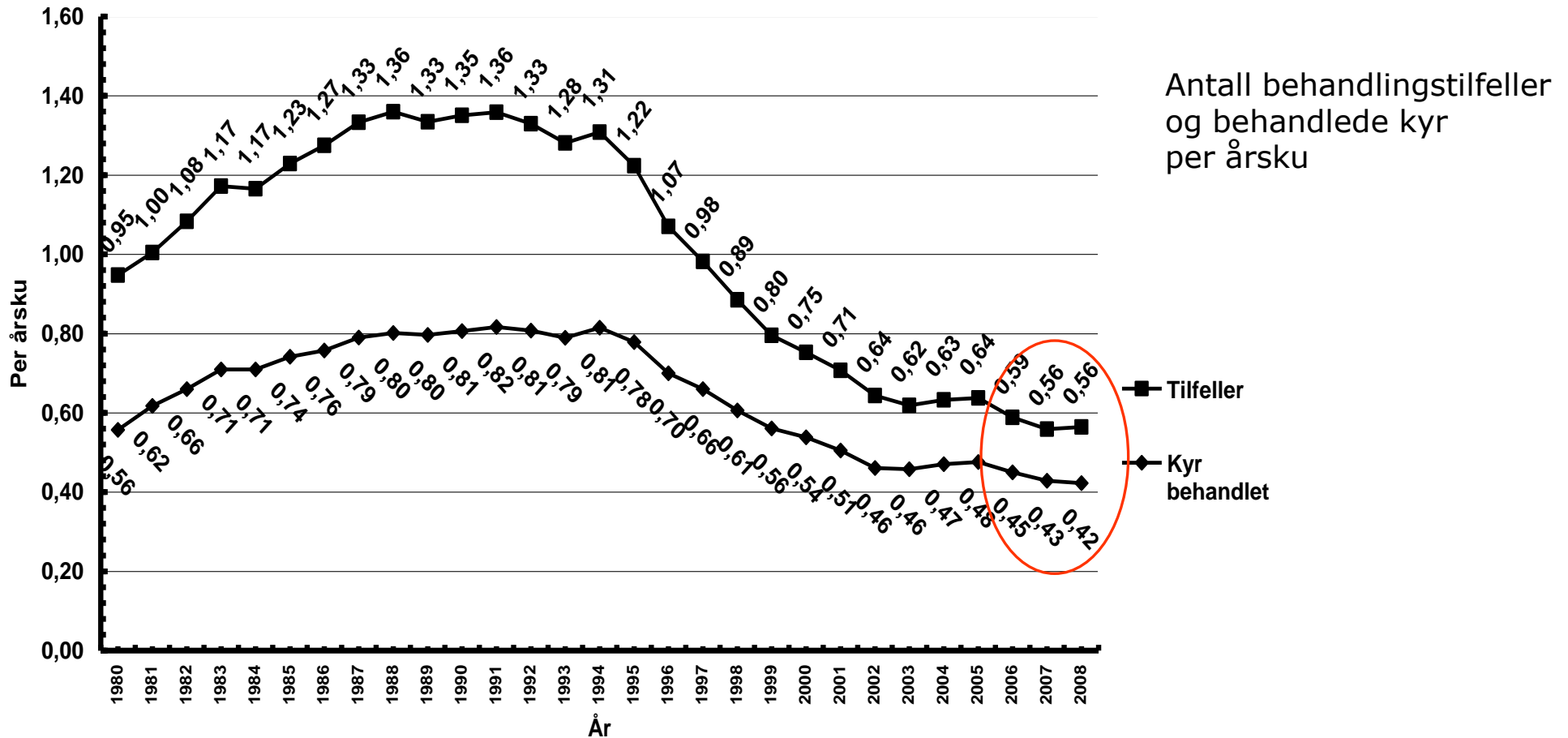

Konklusjoner fra spørreundersøkelse fra Opinion

- Produsentene er betraktelig mer interessert i rådgivning knyttet til konkrete helseproblemer enn til generell forebygging. Veterinæren er den mest nærliggende rådgiveren når det gjelder konkrete sykdomstilfeller eller vedvarende helseproblemer i besetningen
- Det er en generell skepsis til rådgivere/veterinærer som er for teoretiske og lite konkrete. Produsentene ønsker å få praktiske råd, helst fra egne kollegaer, men innrømmer at de iblant trenger hjelp med helseproblemer i besetningen. Da er veterinæren en naturlig samarbeidspartner
- Den generelle holdningen til eksterne rådgivere er at kompetansen er for generell og teoretisk. Produsentene har størst respekt og mest interesse for praksisbasert kunnskap, noe de mener å finne i større grad hos kollegaer enn hos fagpersoner

Etterspørselen er avhengig strukturutviklingen:

- Vi har i dag ca **11 500** melkebesetninger i Norge:
- Ca **1000** av melkebesetningene har **>35 kyr**
- Antallet øker med ca **150-200** besetninger per år
- Det skjer en overgang fra **båsfjøs til løsdrift**
- De store besetningene har mer mekanisert besetningsstyring: **fôring/melking/AMS mv.**



Foto: Geno

- Vil det fremover være tilstrekkelig interesse fra veterinærstudenter å drive med produksjonsdyrpraksis?
- Vil det være tilstrekkelig grunnlag for veterinærpraksis i hele landet?
- Hvordan tas nyutdannede veterinærer imot i praksisgrupper?
- Hvilke muligheter har de til å innføre nye metoder- ny behandlingsmetodikk?



- **Klinisk kompetanse vil alltid være nødvendig og etterspurt!**
- **Fremtidens veterinær må kunne diagnostisere/ behandle enkelte sjukdomstilfeller når dyreeier trenger hjelp**





**I store
løsdriftsbesetninger er
det nødvendig
å bruke systematisk
forebyggende
helsearbeid
for å unngå
helseproblemer!**

Konklusjon

- **Strukturutvikling-nye utfordringer!**
- **Fra enkeltdyrfokus til besetningsproblematikk/systematikk**
- **Fra klinikk til forebyggende helsearbeid**
- **Økt fokus på dyrevelferd/dyreatferd/teknologi/teknikk**
- **Samhandling med andre**
- **Trygg Mat-forståelse i hele verdikjeden**
- **Beredskap smittsom sjukdom/zoonoser**